Gemeinden im nationalen Regionalförderungsgebiet Österreichs 2022-2027 gem. EU-Beihilfenrecht Art. 107(3)c AEUV in der Steiermark, EK-Entscheidungen vom 20.01.2022 und 21.11.2022

Das Land Steiermark
Wirtschaft und Innovation

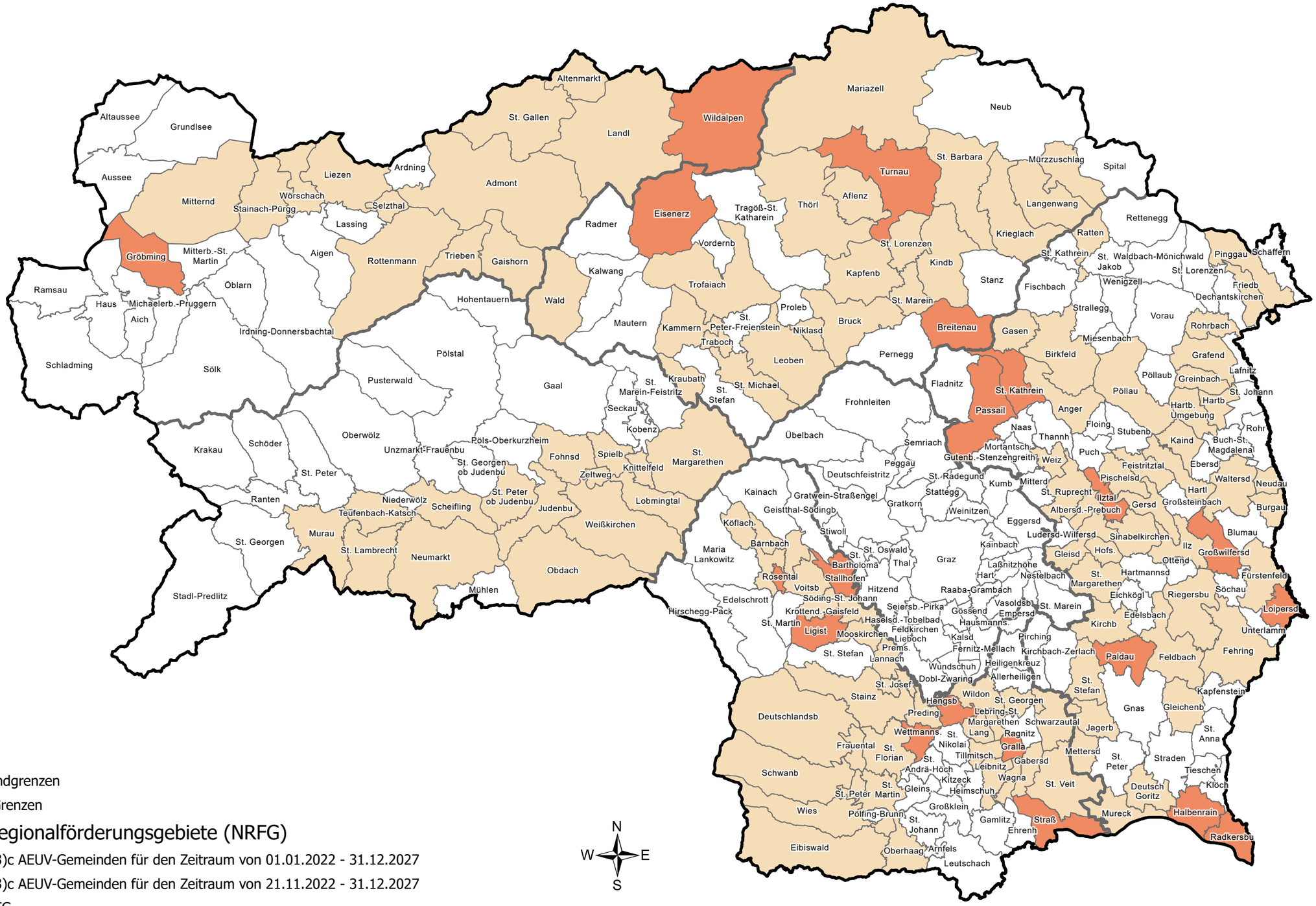

Bundeslandgrenzen

NUTS-3-Grenzen

Nationale Regionalförderungsgebiete (NRFG)

- Art. 107(3)c AEUV-Gemeinden für den Zeitraum von 01.01.2022 - 31.12.2027
- Art. 107(3)c AEUV-Gemeinden für den Zeitraum von 21.11.2022 - 31.12.2027
- keine NRFG

N W E S

0 5 10 20 km

Quelle: ÖROK, eigene Darstellung A12.